

Reg.-Nr.:	2026B00166	Blatt: 1
Baubeginn:	20.04.2026	
Bauende:	24.07.2026	
Ortsteil:		
Ort, Straße:	Bisingen Heidelbergstraße	
Firma:	Lörcher Bauunternehmung GmbH	

Projekt	Bisingen, Heidelbergstraße		
Projekt-Nr.	P250630	Maßstab	ohne
Projektbeschreibung	Vollsperrung	Plan	1:1
	Umleitung	Datum	24.03.2026
Auftraggeber	Lörcher GmbH	Name	M.Beuter
Auftragnehmer	Lörcher GmbH	Das Bild wurde entnommen aus:	
		Blattformat DIN A3	
		 Kirchenfeldstr. 21 72147 Nehren Tel. 07473/955430 Fax 07473/9554311 info@hoegg-verkehrssicherung.de	

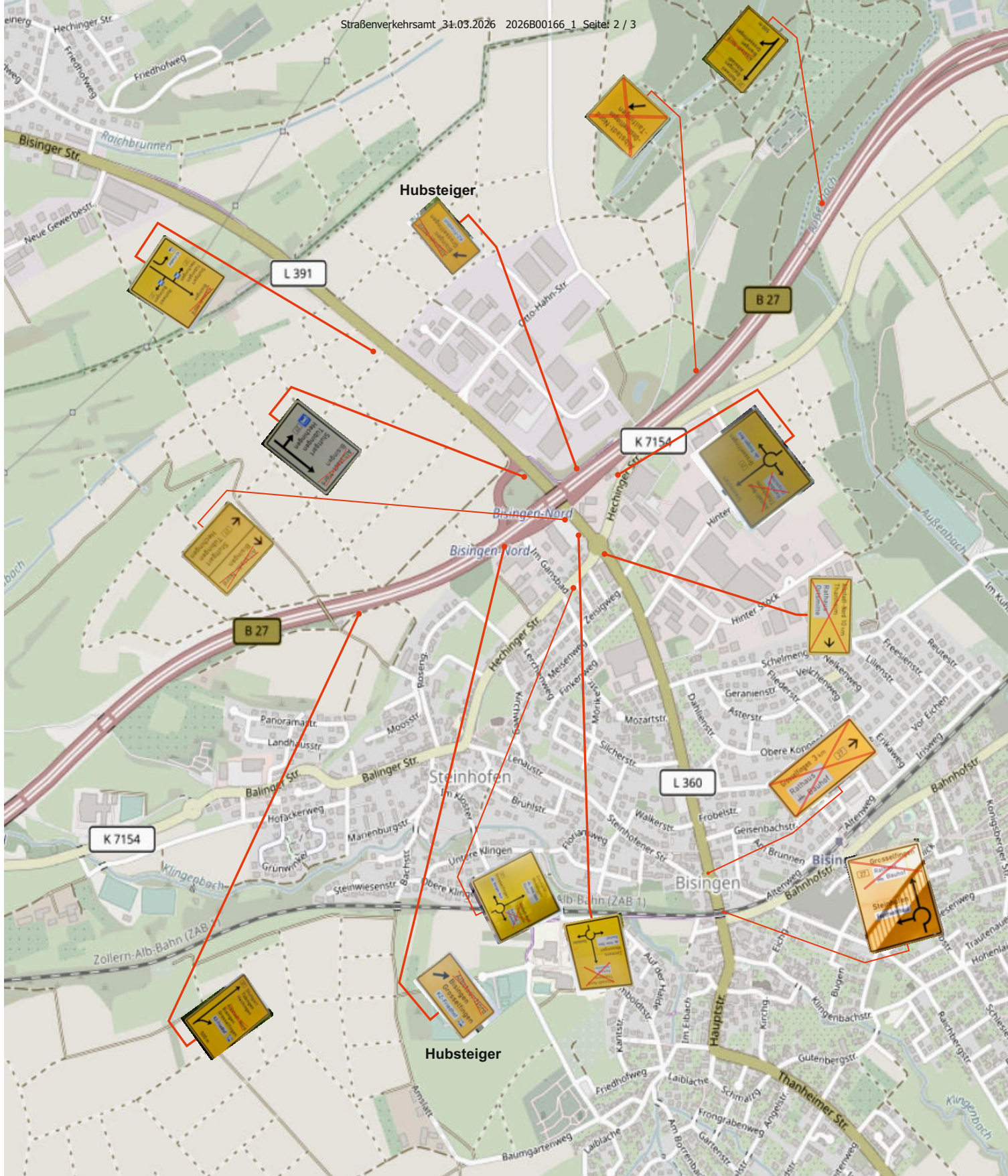

Reg.-Nr.:	2026B00166	Blatt: 1
Baubeginn:	20.04.2026	
Bauende:	24.07.2026	
Ortsteil:		
Ort, Straße:	Bisingen Heidelbergstraße	
Firma:	Lörcher Bauunternehmung GmbH	



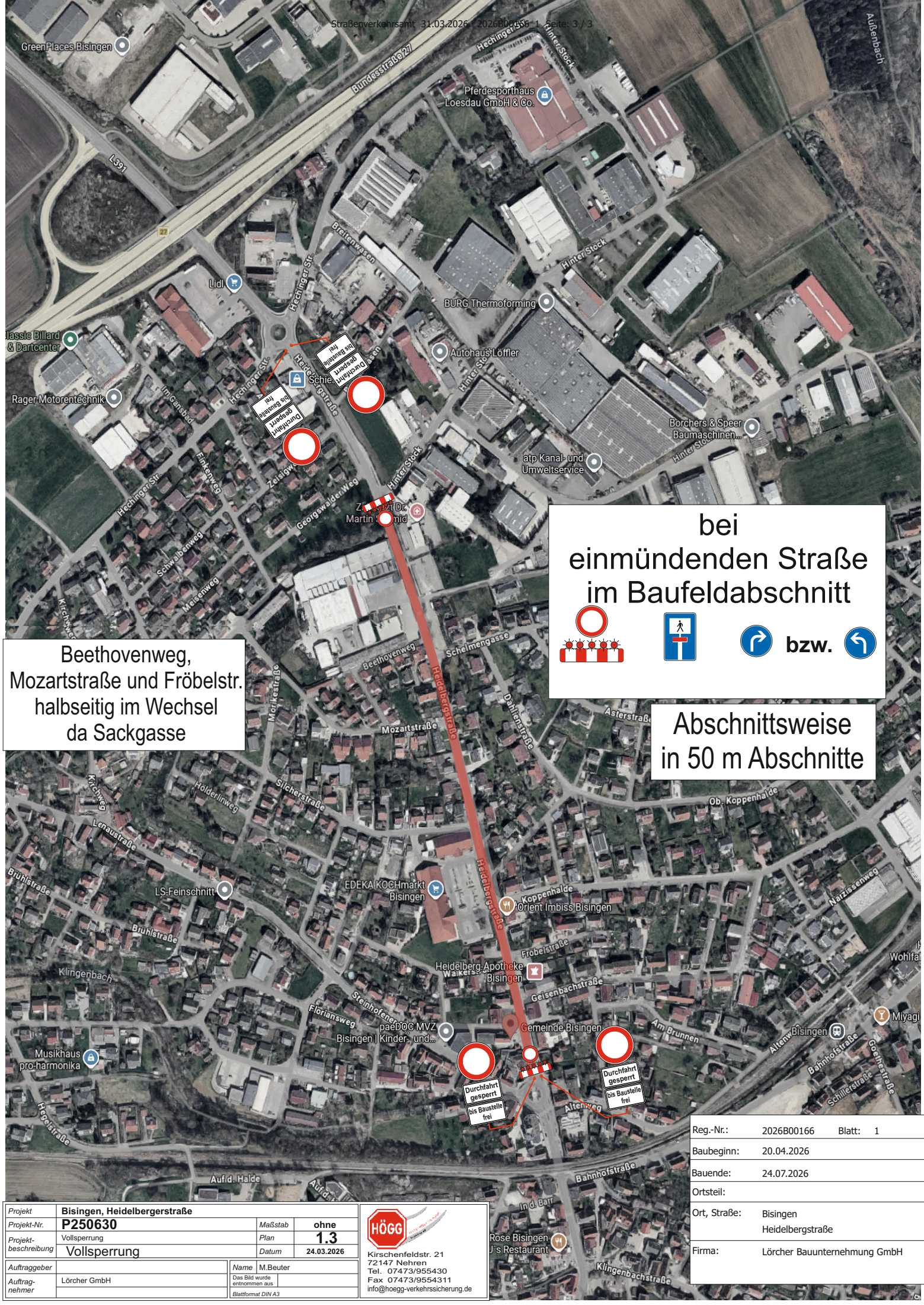

Projekt	Bisingen, Heidelbergstraße		
Projekt-Nr.	P250630	Maßstab	ohne
Projektbeschreibung	Vollsperrung	Plan	1.2
	Bestandsbeschilderung	Datum	24.03.2026
Auftraggeber	/Name M.Beuter		
Auftragnehmer	Lörcher GmbH	Das Bild wurde entnommen aus Blattform DIN A3	

HÖGG
Kirschenfeldstr. 21
72147 Nehren
Tel. 07473/955430
Fax 07473/9554311
info@hoegg-verkehrssicherung.de



Beethovenweg,
Mozartstraße und Fröbelstr.
halbseitig im Wechsel
da Sackgasse

bei
einmündenden Straße
im Baufeldabschnitt

  bzw.  

Abschnittsweise
in 50 m Abschnitte

 Durchfahrt
gesperrt
bis Baustelle
frei

 Durchfahrt
gesperrt
bis Baustelle
frei

Reg.-Nr.:	2026B00166	Blatt: 1
Baubeginn:	20.04.2026	
Bauende:	24.07.2026	
Ortsteil:		
Ort, Straße:	Bisingen Heidelbergstraße	
Firma:	Lörcher Bauunternehmung GmbH	

Projekt	Bisingen, Heidelbergstraße		
Projekt-Nr.	P250630		
Projektbeschreibung	Vollsperrung	Maßstab	ohne Plan 1.3
Auftraggeber	Lörcher GmbH	Datum	24.03.2026
Auftragnehmer	Lörcher GmbH	Name	M.Beuter
		Das Bild wurde entnommen aus	
		Blattformat	DIN A3



Kirschenfeldstr. 21
72147 Nehren
Tel. 07473/955430
Fax 07473/9554311
info@hoegg-verkehrssicherung.de