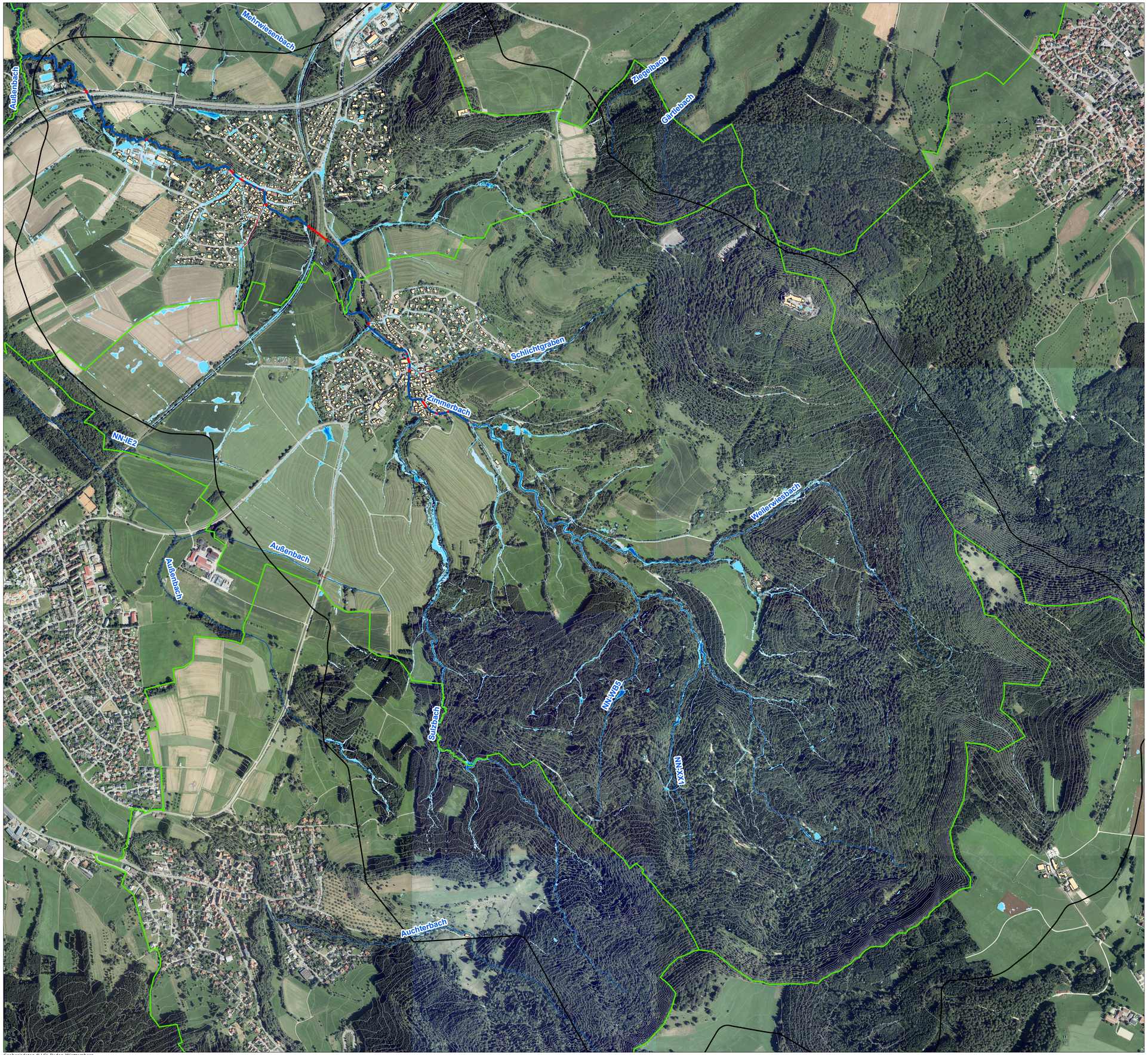

Geobasisdaten © LGL Baden-Württemberg

Dokumentpfad: Z:\Starkregen_Bisingen\G01_GIS_Projekte\03_MXD_Ergebniskarten\Wessingen_Zimmern\01_Uebersicht_UT\2022_04_13_Uebersicht_Wessingen_Zimmern_UT_A1_UTM.mxd

WALD + CORBE Consulting GmbH DIN A1

Legende

N

Maximale Überflutungstiefen [cm]

Seltenes Abflussereignis

- 5 - 10
- 10 - 50
- 50 - 100
- > 100

- Modellgebiet SRRM Wessingen und Zimmern
- ALKIS Gemarkung
- Gebäude Wessingen und Zimmern
- Höhenlinien - 5m

Gewässer

- HWGK-Gewässer (verdolt)
- HWGK-Gewässer (offen)
- Gewässer (offen)
- Gewässer (verdolt)

Hinweise:
1.) HWGK-Gewässer werden nach dem SR-Leitfaden als unendlich leistungsfähig angenommen.
Die HWGK- Überflutungsflächen behalten ihre rechtliche Gültigkeit und sind auch für die Maßnahmenbemessung maßgebend.
2.) Die Szenarien der drei Abflussereignisse können wie folgt eingeordnet werden, wobei ein extremes Abflussereignis durch ein extremes Niederschlagsereignis (128 mm in 1 Stunde) generiert wird:
selten < außergewöhnlich < extrem

0 0,25 0,5 0,75 1 Kilometer

AUFTRAGGEBER

SRRM Bisingen Wessingen-Zimmern

Überflutungstiefe
Seltenes Abflussereignis, verschlämmt
Übersichtskarte Wessingen und Zimmern

PLANINHALT

	DATUM	NAME		
BEARBEITET	13.04.2022	lla	1:7.500	Abschließender Rechenlauf
GEPRÜFT	20.04.2022	pso	MAßSTAB	PLANUNGSSTAND

WALD + CORBE Consulting GmbH
■ Hügelsheim ■ Stuttgart ■ Haslach ■ Speyer
Am Hecklehamm 18
76549 Hügelsheim
Tel: 07229 / 1876-00
Fax: 07229 / 1876-777
www.wald-corbe.de

LEIDENSCHAFT FÜR DAS PROJEKT

OBJEKTPLANER

PROJEKTNR	101.20.072
LAGESYSTEM	ETRS89_UTM_32N
HÖHENSYSTEM	DHHN2016 [m+NHN]

ANLAGE A.1.1.1